

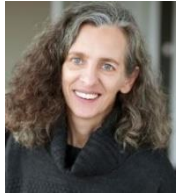

Referentin Heike Gattnar

Geb. 1943, ist Heilpraktikerin. Sie ist verheiratet und hat 2 Kinder. Aus- und Weiterbildungen in Atem- und Stimm-Arbeit, Kunsttherapie, tiefenpsychologisch fundierter Körperarbeit, in der Feldenkrais-Methode® und in Somatic Experiencing (SE)®. Arbeit in eigener Praxis seit 1982. Seit 1995 Assistentztrainerin und Supervisorin in der Feldenkrais-Methode®. Seit 1999 Supervisorin und seit 2002 von Dr. Peter Levine autorisierte Trainerin für Somatic

Experiencing (SE)® Derzeitige Arbeitsschwerpunkte sind Aus- und Weiterbildungen, Seminare und Supervision in Somatic Experiencing (SE)®, Fortbildungen zur Traumatisierung der 2. und 3. Generation und ihre private Praxis für Körperpsychotherapie und Trauma-Bewältigung in München.



Referentin Anne Janzen

Geboren 1958, machte nach ihrer Ausbildung zur Krankengymnastin eine Lehre als Köchin und ab 1996 eine Ausbildung in struktureller Integration am Rolf-Institut in Boulder Colorado. 2002 wurde sie als Heilpraktikerin zugelassen. 2001 begann sie das Training in Somatic Experiencing (SE)® bei Peter Levine und Larry Heller. Seitdem besucht sie kontinuierlich Weiterbildungen und Seminare bei Peter Levine, Kathy Kain und anderen Lehrern des Somatic Experiencing

(SE)®. Von 2004 an hat sie in mehreren Trainings bei deutschen und amerikanischen SE-Trainern in Dänemark und Deutschland assistiert. 2009 erhielt sie als Senior-Assistentin die Erlaubnis zur SE-Supervision. Seit 2014 SE Lehrerin. Sie lebt in Berlin, wo sie in eigener Praxis als Körperpsychotherapeutin arbeitet.



Referentin Ursula Funke-Kaiser

Geb. 1952, Jurastudium, als Staatsanwältin und Richterin tätig. Schon in dieser Zeit intensive Auseinandersetzung mit tiefenpsychologischen Themen und Ansätzen. Nach der Geburt des dritten Kindes Ausbildung in tiefenpsychologisch fundierter Atem- und Körperarbeit, Arbeit am Tonfeld und Einstieg in Somatic Experiencing bei Dr. Peter Levine und Angwynn StJust in Deutschland und USA. Langjährige Assistenz bei verschiedenen SE-

Fortbildungen in Deutschland, Dänemark, der Schweiz und Israel, bei Dr. Peter Levine und weiteren SE-Trainern. Seit 2006 SE-Lehrerin. Kontinuierliche Fortsetzung der Assistenz und Weiterbildung bei Dr. Peter Levine. Seit 1996 als Heilpraktikerin für Psychotherapie in Stuttgart niedergelassen. Nondual-Teacher-Training mit Peter Ferner.



Referentin Marinka Gattnar

Geb. 1970, verheiratet, zwei erwachsene Töchter, Heilpraktikerin für Psychotherapie, Dipl. Kunsttherapeutin und Pädagogin, Feldenkraispädagogin, Sensitive Kinesiologin, Somatic Experiencing Practitioner. Seit 20 Jahren Lehrtätigkeit und Kursleitung in den Bereichen: Feldenkrais, Kinderkunsturse, Selbsterfahrung für Kinder- und Jugendliche, Sensitive Kinesiologie, Kunsttherapie für Pädagogen und Therapeuten, Traumatherapie mit Kindern und Jugendlichen. Seit 15 Jahren in eigener Praxis in Lübeck tätig, mit

den Behandlungsschwerpunkten: Traumatherapie für Erwachsene und Kinder, Paarberatung und Supervision. Seit 2003 SE Ausbildung, seit 2007 kontinuierliche Assistenz in SE Trainings und SE Post Advanced Seminaren bei diversen Lehrern (Peter Levine, Diane Poole Heller, Raja Selvam, Steve Hoskinson) in verschiedenen Ländern. Seit 2017 Zulassung als SE Lehrerin für das Beginner Jahr.

Somatic Experiencing (SE)® Trauma-Bewältigung



Somatic Experiencing (SE)® wurde von dem amerikanischen Traumaforscher und Körpertherapeuten Dr. Peter Levine entwickelt. Bahnbrechend war seine Erkenntnis, dass es sich bei 'Trauma' nicht um eine psychische, sondern um eine komplexe psychophysiologische Reaktion handelt. Diese entsteht u.a. dadurch, dass Überlebensreaktionen, die vom Nervensystem geplant wurden, nicht erfolgreich abgeschlossen werden konnten. Somatic Experiencing (SE)® sieht Trauma als die biologisch unvollständige Antwort des Körpers auf eine als lebensbedrohlich erlebte Situation, als eine 'Blockade' im Nervensystem.

Der Kontakt zum Nervensystem wird im Somatic Experiencing (SE)® vor allem über die körperlichen Empfindungen hergestellt. So arbeitet man primär mit den Folgen des überwältigenden Ereignisses im Körper und Nervensystem und nicht mit dem Ereignis selbst.

Im Pendeln zwischen den traumatischen Erfahrungen und den inneren und biologischen Ressourcen wird das Trauma 'neu verhandelt'. Da die Arbeit in kleinen Schritten erfolgt, wird eine das traumatische Ereignis verstärkende Katharsis und damit eine Retraumatisierung vermieden. Die im Trauma eingefrorene Überlebensenergie wird dem System nach und nach wieder zugeführt und die nicht abgeschlossenen Prozesse werden vervollständigt. Körperliche und psychische Symptome (z.B. Schmerzen, Übererregbarkeit, Ängste, Depressionen, Dissoziation, Schlaflosigkeit) lösen sich dann meist auf.

Somatic Experiencing (SE)® ist ein wertvolles Basiskonzept, das sich in viele Beratungs- und Therapiekonzepte integrieren lässt. Bewährt hat sich die Methode auch bei Notfall-Interventionen.

Einführungs-Workshops

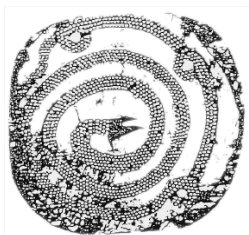

Der 2-tägige Einführungs-Workshop in Somatic Experiencing (SE)[®] möchte Interessierte aus medizinischen, pädagogischen und psychotherapeutischen Berufen, KörpertherapeutInnen, SeelsorgerInnen und alle, die traumatisierte Menschen begleiten, mit diesem biologischen Ansatz der Trauma-Bewältigung bekannt machen.

Vermittelt werden:

- Hintergründe zur Trauma-Geschichte
- Grundlegende Theorie des Somatic Experiencing (SE)[®] und zur Biologie von Trauma (u.a. wie durch Trauma körperliche und psychische Symptome entstehen können)
- Vorgehensweise im Somatic Experiencing (SE)[®], mit Demonstrationen der wesentlichen Arbeitsprinzipien
- Praktische Erfahrungen durch eigenes Üben unter Supervision

Der Einführungs-Workshop ist die Voraussetzung für die Teilnahme an der dreijährigen Fortbildung in Somatic Experiencing (SE)[®]

Ausführliche Informationen und Anmeldeunterlagen über die Einführungs-Workshops und die Fortbildung erhalten Sie über unsere Homepage (www.baptev.de) als Download oder per Post über die

BAPt Geschäftsstelle
Kasparstr. 20-22, 50670 Köln

E-Mail: info@baptev.de
Tel + Fax 0221-9229 1748

Stand 10.04.2019

Daten

Intro Freiburg
Ursula Funke-Kaiser
April 2019

Termin: **27./28. Apr 2019**
Tagungshaus: Pfarrgemeindehaus,
Alemannenstr. 18c, 79299 Wittnau

Intro Greifswald
Marinka Gattnar
August 2019

Termin: **24./25. Aug 2019**
Tagungsraum: Yogaraum, Marienstr. 28,
17489 Greifswald

Intro Freiburg
Ursula Funke-Kaiser
September 2019

Termin: **14./15. Sep 2019**
Tagungshaus: Pfarrgemeindehaus,
Alemannenstr. 18c, 79299 Wittnau

Intro Hannover
Marinka Gattnar
Oktober 2019

Termin: **19./20. Okt 2019**
Tagungsraum: Praxis M.Barthel,
Lister Meile 21, 30161 Hannover

Intro Berlin
Anne Janzen
November 2019

Termin: **16./17. Nov 2019**
Tagungsraum: Umwelt Bildungszentrum
Berlin, Kladower Damm 57, 14089 Berlin

Diese Seminare werden vom BAPt organisiert.
Die Teilnahmegebühr beträgt 225 € (für BAPt Mitglieder 200 €).
Ab Juli 2019 beträgt die Seminargebühr 250€.
Die Teilnehmerzahl für die Seminare ist begrenzt.

Weitere Intros finden Sie unter www.somatic-experiencing.de.

Wir bieten folgende 3-jährige SE Fortbildungen an:

Goslar
Anne Janzen
2019 - 2021

Start: 30.04.-05.05.2019
Bildungshaus Zeppelin,
Zeppelinstr.7, 38640 Goslar

Hoher Norden 2
Marinka Gattnar
2020 - 2023

Start: 21.04.-26.04.2020
Hof Pegasus, Außendeich 2, 21732
Krummendeich

Freiburg 7
Ursula Funke-Kaiser
2020 - 2023

Start: 21.05.-24.05.2020
Tagungshotel Alla Fonte
Herbert-Hellmann-Allee 30, 79189 Bad
Krozingen

Berlin 9
Anne Janzen
2020 - 2023

Start: 02.06.-07.06.2020
ver.di-BBZ Clara Sahlberg
Koblanckstr.10, 14109 Berlin